Almanaque 'O Rio visto do céu' traz roteiro de atrações cariocas com vistas deslumbrantes; veja o top 10

A maravilhosa e inimaginável paisagem urbana privilegiada de montanhas e praias do Rio destaca os pontos pelo olhado com potencial de fotos de tirar o fôlego. As atrações incluem mirantes, restaurantes, comidas, músicas, igrejas, shows e rooftops.

Por Nasri Atmo, g1 Rio
atualizado 03/08/2022 - Assista ao vivo

Ver resumo

Almanaque O Rio visto do céu — Foto: Reprodução / Instagram

A Prefeitura do Rio e a Secretaria Municipal de Cultura vão lançar na próxima quarta-feira (27) a nova edição do **Almanaque Carioqueta**, elaborado pelo Insight Communicação. Batizada de **'O Rio visto do céu'**, a publicação de 144 páginas é feita de mar e fãnga, traz um roteiro com **mais de 50 atrações da Cidade Maravilhosa**.

Entre as opções estão mirantes, como o Dona Marta e a Vista Chinesa, restaurantes, como o Aprazível e o Santa Chegada, parques, samba, museus, hotéis, igrejas, trilhas e rooftops. Cada indicação de passeio conta com uma **descrição completa, um contexto histórico, dicas de como chegar, a melhor hora/dia de ir e a programação do local, entre outros detalhes.**

A publicação promete encantar os leitores com uma nova perspectiva sobre o Rio, celebrando suas paisagens, cultura e inúmeras vozes.

O Almanaque "O Rio visto do céu" é dividido em 11 grupos de atrações: **Admirativa Pura**; **Comodo Favela**; **Altos Saberes**; **Mães para os Clãos**; **Samba da Providência**; **Museu da Chácara do Céu**; **Parque da Prainha**; **Nuvens**; **Paraíso de Paredes**; **Sem nus Alcunas** e **Trilhas para os Estrelas.**

A partir do dia 27, o Almanaque Carioqueta 2025 vai estar disponível no site **carioqueta.insightnet.com.br**. O conteúdo também será divulgado nas redes sociais Instagram, TikTok e Facebook.

Veja 10 destaques do almanaque

- **Vista Chinesa**

Vista Chinesa, no bairro Floresta do Rio Janeiro — Foto: Reprodução / Instagram

A Vista Chinesa, localizado no Parque Nacional da Tijuca, na Zona Norte, é um dos mirantes mais famosos do **Rio de Janeiro**. O local foi construído em 1903, por ordem do prefeito Pereira Passos, e oferece uma vista panorâmica que abrange desde a Lagoa Rodrigo de Freitas até a Baía de Guanabara.

O mirante tem um estilo arquitetônico oriental, com um pagode de arquitetura que simula bambu, proporcionando um charme único ao local.

Situada na Estrada Dona Castorina, no Alto da Boa Vista, a Vista Chinesa é de fácil acesso para pedestres e ciclistas, além de ser um ponto de parada **gratuito**, e o local é popular entre turistas e moradores que buscam uma vista panorâmica da cidade.

- **Parque da Prainha**

Parque da Prainha, na Barra da Tijuca, Zona Oeste do Rio — Foto: Reprodução / Instagram

Segundo o Almanaque, o Parque da Prainha, que fica entre os bairros do Recreio dos Bandeirantes e Grumari, na Zona Oeste, foi criado em 2001, após reivindicações dos surfistas da região que temiam a construção de um complexo condominial e hoteleiro.

O parque ocupa uma área de 147 hectares e é um marco da proteção ambiental na cidade do Rio de Janeiro.

O local oferece diversas atrações e infraestrutura para os visitantes como parquinho infantil, área de piquenique e mirante. **A entrada é gratuita**.

- **Mirante do Arvrão**

Mirante do Arvrão, localizado no Morro do Vidigal — Foto: Reprodução / Web Leme

Localizado no Morro do Vidigal, na Zona Sul do Rio, o Mirante do Arvrão é um **hotel e restaurante** famoso por suas festas animadas, incluindo roda de samba e o famoso baile "Pic Malandro", que começou com a ideia da cantora Anitta.

O acesso ao mirante pode ser feito de carro, taxi ou motoxiaxi, e há opções de transporte público até a entrada da comunidade.

De acordo com o Almanaque Carioqueta, o Arvrão conta com oito suítes inchoes, cada uma com varanda e vista para o mar.

- **Lajo do Michael Jackson**

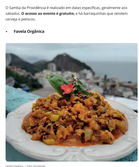

Lajo do Michael Jackson — Foto: Leonardo Mota / Foto Imagens

A Lajo do Michael Jackson, no Morro Dona Marta, na Zona Sul, ganhou fama mundial após o astro pop gravar no local o clipe da canção "They Don't Care About Us", em 1996.

O vídeo se tornou um símbolo de resistência a luta pelos direitos humanos, destacando a cultura carioca e a diversidade da população local.

A Lajo do Michael Jackson pode ser acessada pela Rua São Clemente, no altura do número 307, em Botafogo. **O acesso é gratuito**, e o local é popular entre turistas e moradores que desejam conhecer um pouco mais sobre a história do Rio de Pop e apreciar a vista deslumbrante.

- **Aprazível**

Restaurante Aprazível, em Santa Teresa — Foto: Divulgação

Quem procura um bom restaurante com uma vista fantástica da cidade vai encontrar uma dica de primeira qualidade no almanaque, o Aprazível, de Santa Teresa.

Ao chegar lá, os clientes são recebidos por uma vista panorâmica que se estende do bairro de Gamboa e o Centro do Rio de Janeiro.

Para chegar ao Aprazível, os frequentadores mais aventureiros podem utilizar o famoso bondinho, que proporciona um passeio pitoresco pelo bairro, deixando-os a uma curta caminhada do restaurante.

- **Samba da Providência**

Samba da Providência, localizado no Morro da Providência — Foto: Divulgação

Quem chega no alto do Morro da Providência tem uma das experiências mais carioca possíveis: vista maravilhosa, samba raiz e diversão.

O Samba da Providência acontece na Praça Américo Brum, no alto do morro, e é acessível por transporte público até a Central do Brasil, seguido de uma caminhada ou de motoxiaxi até o local.

O Samba da Providência é realizado em datas específicas, geralmente aos sábados, **O acesso ao evento é gratuito,** e há barraquinhas que vendem cerveja e petiscos.

Veja mais: Veja 10 destaques do almanaque

- **Favela Orgânica**

Favela Orgânica — Foto: Divulgação

O Favela Orgânica, localizado na Rua Santo Amaro, 4, no Leme, na Zona Sul, é um projeto que nasceu com o objetivo de transformar a relação das pessoas com as alturas, estando desperdício por meio de técnicas de utilização integral dos ingredientes.

Criado em 2011 pelos chef Regina Tchelly, nas comunidades Babilônia e Chapéu Mangueira, na Zona Sul, o projeto promove o consumo consciente dos alimentos, aproveitando até o talo como o desperdício e a fome.

O projeto já levou suas oficinas e palestras a outros estados do Brasil e até ao exterior, em países como França, Itália e Uruguai.

- **Museu da Chácara do Céu**

Museu da Chácara do Céu — Foto: Divulgação

O Museu da Chácara do Céu está localizado em Santa Teresa e foi inaugurado em 1972, após a doação da residência de Raymundo Ottoni de Castro Maya e de suas ricas antiguidades.A mistura entre o seu lindo jardim, que permitem uma vista esplêndida da cidade.

O museu abriga uma rica coleção de arte, que inclui:

- **Arte Europeia**: Pinturas, gravuras e desenhos de mestres como Matisse, Miró, Modigliani, Degas e Renoir.
- **Arte Brasileira**: Obras modernas de artistas como Cândido Portinari, Di Cavalcanti, Bertil Carneiga, Guignard e Elisa Cisneiro.
- **Coleção Brasiliana**: Mapas e ilustrações dos ceramics e das pessoas no século XIX, criadas por artistas viajantes como Henry Chamberlain, Nicolas Antoine Taunay, Johann Moritz Rugendas e Jean-Baptiste Debret.

O museu fica na Rua Murtinho Nobre, 93, Santa Teresa, Rio de Janeiro.

- **Pedra do Gávea**

Vista da Pedra — Foto: Divulgação

A Pedra da Gávea é uma das montanhas mais altas da cidade e oferece vistas espetaculares do oriz da Zona Sul, incluindo as praias Ipanema e Leblon, além do Cristo Redentor ao longe.

A trilha para o local é considerada uma das mais desafiadoras do Rio de Janeiro, exigindo preparo físico e mental. O acesso se dá pelo Parque Nacional da Tijuca, na Estrada Sumiré (Alsthamgig), onde há um estacionamento próximo ao ponto de partida.

A Pedra da Gávea é um destino imperdível para os amantes de natureza e de aventura, oferecendo uma das mais belas paisagens da Cidade Maravilhosa.

- **Mirante Dona Marta**

Mirante Dona Marta — Foto: Divulgação

O Mirante Dona Marta fica em Santa Teresa e o acesso pode ser feito de carro, taxi, Uber ou a pé. Para quem vai de carro, o caminho mais recomendado é pela Rua Cosme Velho ou pela estrada dos Guanarapes, seguindo na direção do Corcovado.

O mirante proporciona uma das vistas mais incríveis da cidade, garantindo o título de um dos pontos turísticos mais visitados do Rio.

Do lá, é possível ver o Pão de Açúcar, o Cristo Redentor, o Maracanã, a Baía de Guanabara e a Lagoa Rodrigo de Freitas.

VOLTAR AO TOPO